

Místo konání

BW Hotel International
Husova 16, Brno, Česká republika



Kredity

Vzdělávací akce je pořádána dle Stavovského předpisu číslo 16 České lékařské komory. Účastníci semináře obdrží potvrzení o účasti, akce bude ohodnocena kredity ČLK.

Jak se přihlásit?

- 1) Zasláním návratky na adresu: Jarmila Mouková, Interní hematologická a onkologická klinika FN Brno a LF MU, FN Brno, Jihlavská 20, 625 00 Brno, tel. 532 23 36 42.
- 2) E-mailem na adresu: moukova.jarmila@fnbrno.cz.
- 3) Prosíme o registraci nejpozději do **20. 10. 2023**.
- 4) Konference je bez konferenčního poplatku.

Ubytování – smluvní ceny

Hotel International****, Husova 16, Brno, tel.: 542 122 811, reservation@hotelinternational.cz, cena 1/1 Business – 2.700,- Kč vč. snídaně, 1/2 Business - 3. 000,- Kč vč. snídaně



XVIII. BRNĚNSKÉ HEMATOLOGICKÉ DNY

7. a 8. 11. 2023

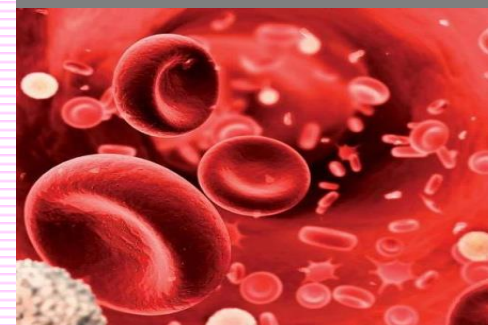

7. 11. 2023

Chronická lymfocytární leukémie a příbuzné nemoci

Garant programu:
prof. MUDr. Michael Doubek, Ph.D.

8. 11. 2023

Trombotické mikroangiopatie

Garant programu:
prof. MUDr. Miroslav Penka, CSc.

Organizační zajištění:
Nadační fond „Pomoc lidem s leukémií“
při Interní hematologické a
onkologické klinice FN Brno a LF MU
Jihlavská 20, Brno 625 00

Záštita:
Česká hematologická společnost
ČLS JEP ve spolupráci
s Českou společností pro trombózu
a hemostázu ČLS JEP,
Fakultní nemocnicí Brno,
Českou leukemickou skupinou – pro život
a Univerzitním leukemickým centrem,
Lékařskou fakultou Masarykovy univerzity



První informace

7. 11. 2023

Chronická lymfocytární leukemie a příbuzné nemoci

Koordinátoři: prof. MUDr. Michael Doubek, Ph.D. a prof. MUDr. Jiří Mayer, CSc.

10:00 – 10:05 **Úvodní slovo** (M. Doubek, Brno)

Předsedající: M. Doubek, J. Mayer

10:05 – 10:50 **Vyzvaná přednáška.**

Prognostic and predictive markers of CLL.

(K. Stamatopoulos, Thessaloniki, Řecko)

10:50 – 11:20 **Přestávka**

Předsedající: T. Papajík, M. Špaček

11:20 – 11:40 **Mechanismy rezistence na cílenou léčbu BTK inhibitory.**

(M. Mráz, Brno)

11:40 – 12:00 **Nové sekvenační přístupy pro diagnostiku CLL.**

(K. Plevová, J. Malčíková, Š. Pavlová, J. Kotašková, Brno)

12:00 – 12:20 **Germinální sekvenční varianty u CLL.**

(E. Kriegová, A. Petráčková, T. Papajík, Olomouc)

12:20 – 12:40 **Léčba CLL v roce 2023 – fixní versus kontinuální terapie.**

(M. Doubek, Brno)

12:40 – 13:00 **Účinnost inhibitorů BCR a Bcl-2 ve druhé linii léčby CLL.**

(J. Mihályová, Ostrava, CELL a ČSCLL)

13:00 – 14:00 **Oběd**

Předsedající: A. Panovská, D. Lysák

14:00– 14:15 **Role minimální reziduální nemoci u CLL.**

(M. Špaček, Praha)

14:15 – 14:30 **CART-T terapie u CLL.**

(D. Lysák, Plzeň)

14:30 – 14:45 **Richterova transformace: nenaplněná potřeba v léčbě CLL.**

(M. Šimkovič, Hradec Králové)

14:45 – 15:00 **Richterova transformace CLL do Hodgkinovy nemoci.**

(M. Maco, H. Móciková, Praha)

15:00 – 15:15 **Imunitní komplikace u CLL.**

(D. Lysák, Plzeň)

15:15 – 15:30 **Přestávka**

Předsedající: M. Doubek, H. Móciková

15:30 – 15:45 **Diagnostika a diferenciální diagnostika vlasatobuněčné leukemie.**

(T. Papajík, P. Rycznerová, Olomouc)

15:45 – 16:00 **Léčba leukemie z vlasatých buněk v ČR.**

(A. Panovská, P. Žák; Brno, Hradec Králové)

16:00 – 16:15 **Prolymfocytární leukemie.**

(M. Špaček, Praha)

16:15 – 16:20 **Závěr konference.** (M. Doubek, Brno)

8. 11. 2023

Cyklus „Krvácení a trombóza - mezioborový problém“

Koordinátoři: prof. MUDr. Miroslav Penka, CSc., MUDr. Alena Bulikova, Ph.D.,

MUDr. Jaromír Gumulec

Trombotické mikroangiopatie

10:00 – 10:05 **Úvodní slovo** (M. Penka, Brno)

Předsedající: M. Penka, J. Gumulec

10:05 – 10:20 **Patofyziologie TMA.**

(J. Gumulec, Ostrava)

10:20 – 11:00 **TMA as a consequence of targeting VEGF pathway in cancer.**

(J. Rak, Montreal, Kanada)

11:00 – 11:30 **Terapie cHUS.**

(D. Frausová, T. Indra, Praha)

HULEHO slavnostní přednáška

11:30 – 12:00 **Naše zkušenosti s léčbou inhibitory komplementu u atypického hemolyticko-uremického syndromu.**

(L. Červinek, Brno)

12:00 – 13:30 **Oběd**

Předsedající: A. Buliková, Z. Kořístek

13:30 – 13:50 **Prvotní diagnostika a iniciální terapie TMA.**

(Z. Kořístek, Ostrava)

13:50 – 14:10 **Speciální diagnostika TMA.**

(J. Gumulec, D. Mikulenková, I. Hrachovinová, J. Martinek, D. Kaspřák,

L. Říhová, Praha, Ostrava, Brno)

14:10 – 14:30 **Výměnná plazmaferéza u TMA.**

(M. Lánská, Hradec Králové)

14:30 – 15:00 **Přestávka**

Předsedající: O. Viklický, P. Žák

15:00 – 15:20 **Transplantace ledvin u cHUS.**

(O. Viklický, Praha)

15:20 – 15:40 **Sekundární TMA.**

(Z. Kořístek, P. Žák, J. Sagan, J. Gumulec, Ostrava, Hradec Králové)

15:40 – 16:00 **TMA u dětí.**

(T. Zaoral, Ostrava)

16:00 – 16:15 **Přestávka**

Předsedající: R. Hrdličková, M. Penka

16:15 – 16:30 **Terapie aTTP (včetně gravidních).**

(P. Žák, Hradec Králové)

16:30 – 16:45 **Terapie cTTP (včetně gravidních).**

(R. Hrdličková, Ostrava)

16:45 – 17:00 **TMA asociované s graviditou.**

(I. Demel, Ostrava)

17:00– 17:05 **Závěr konference.** (M. Penka, Brno)